

PyDev Konfigürasyonu

Timur Karaçay

etudio@hotmail.com

1. Eclipsi açınız.
2. Window -> Preferences sekmesine tıklayınız.

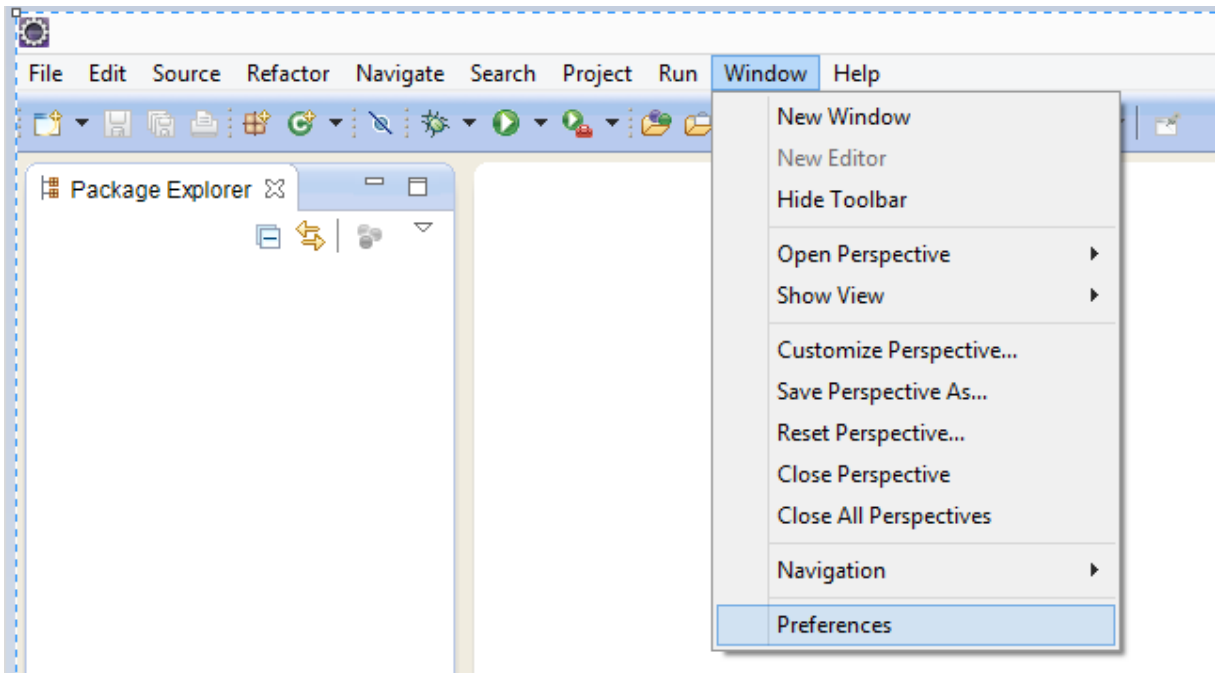

Şekil 1

3. **PyDev** seçkisine tıklayınız. Çıkan alt listeden **Interpreter – Python** seçkisini tıklayınız.

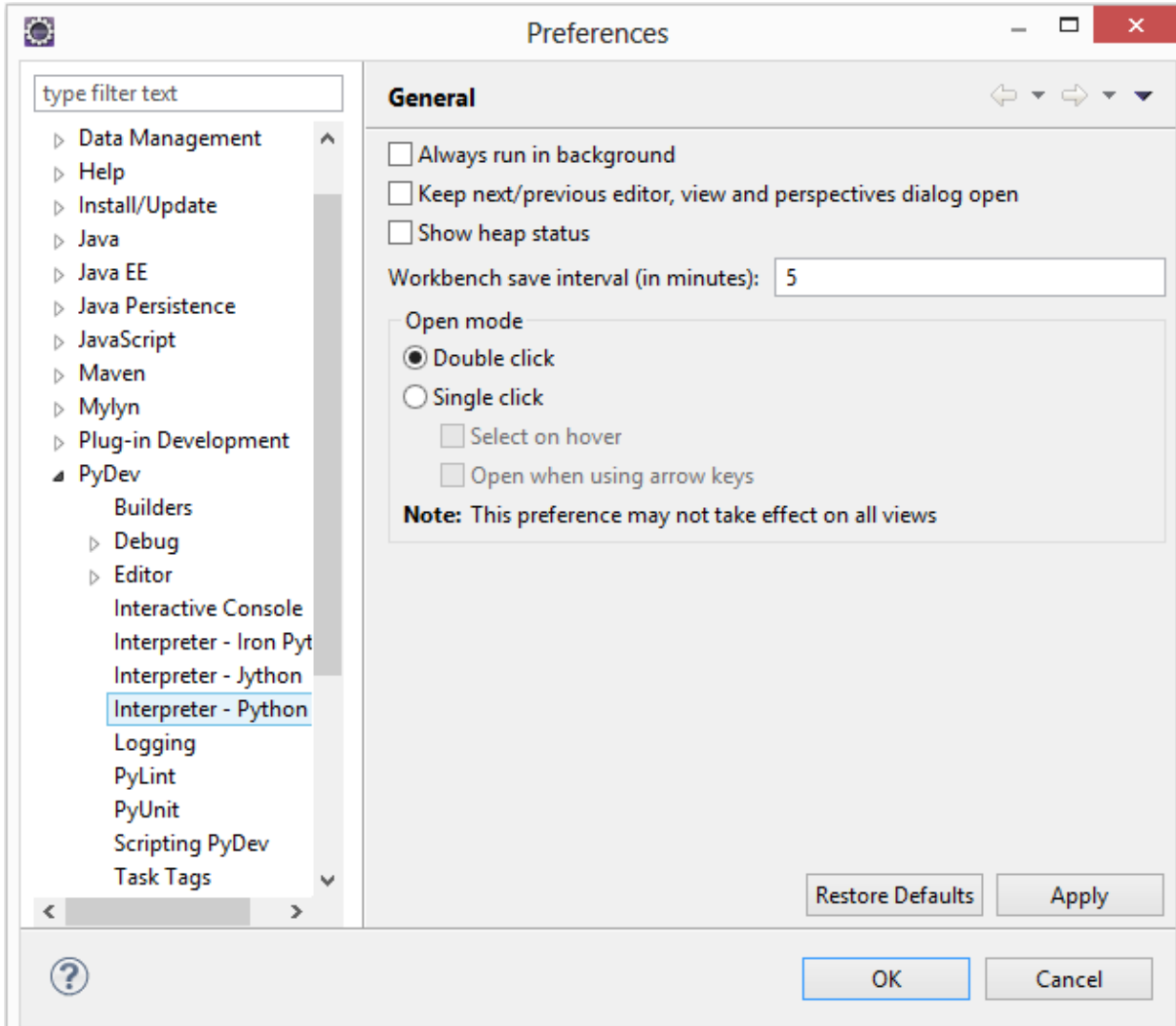

Şekil 2

- Şekil 3'deki pencere boş olarak gelirse, sağ üst köşedeki **Auto Config** düğmesini tıklayınız. Sisteminiz **python.exe** dosyasının yerini biliyorsa, onun patikasını üst pencerede gösterir. Alt pencerede ise PYTHONPATH patikasına eklenen dosyalar görünür.

Bunlar görünmüyorsa, açılan pencerelerde ilgili alanlara doğru patikaları yazınız. Şekil 4' dekiye benzer bir sonuca varacaksınız. **Apply** düğmesine ya da **OK** düğmesine basınız.

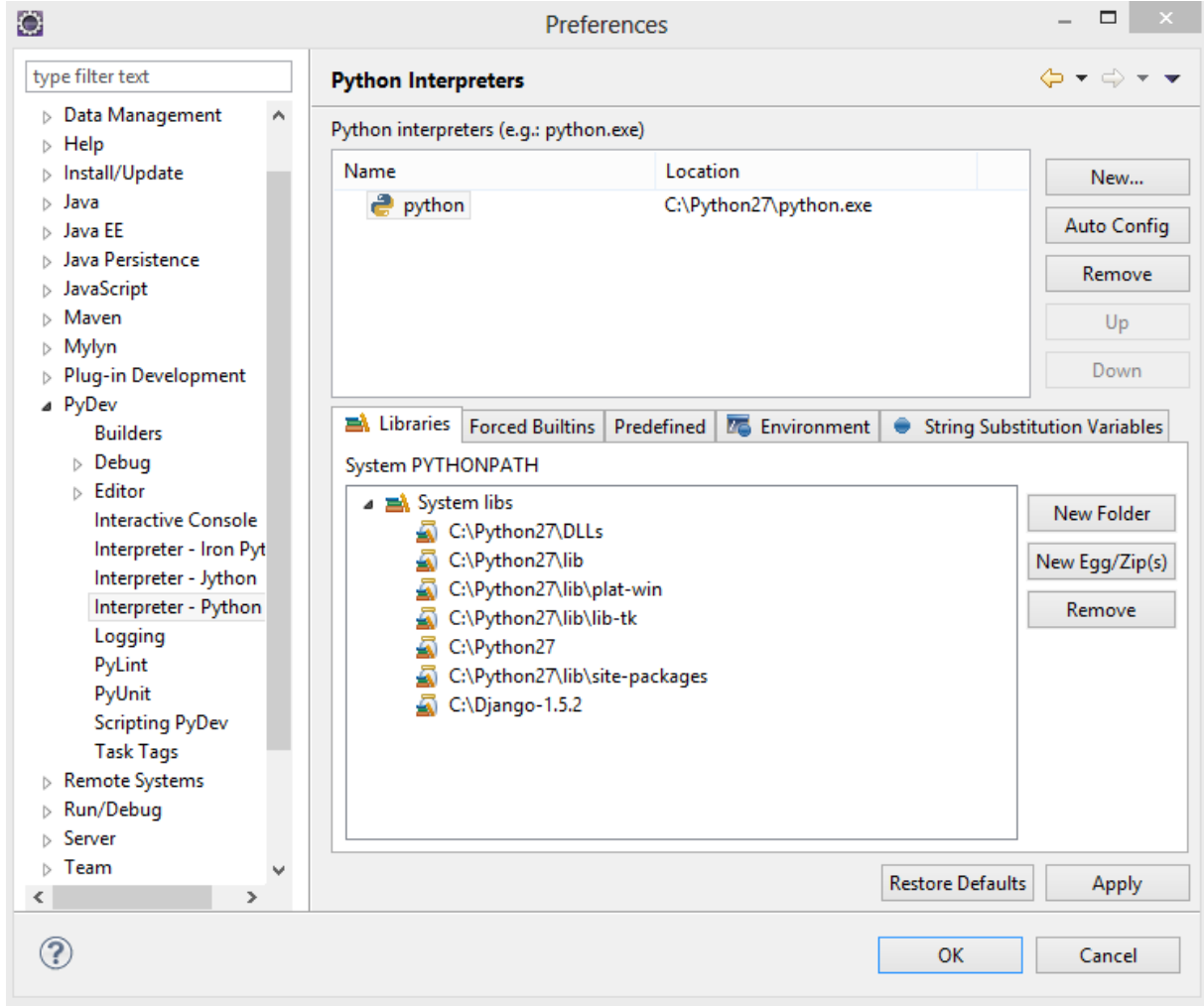

Şekil 3

- Eclipse, PyDev'i tanımıştır.

Artık Eclips'e yüklediğiniz **PyDev** ile **Python** uygulamaları yapabilirsiniz. Örnek uygulamalar için

http://mail.baskent.edu.tr/~tkaracay/etudio/ders/prg/py/python_ndx.html

adresine bakınız.